www.monferratontour.it

Mini Luxury

Categoria: Case e appartamenti per vacanze / residence
Descrizione attività: Nella centralissima Piazza San Secondo in palazzo d'epoca a pochi minuti a piedi dalla stazione centrale e da Piazza Campo del Palio appartamento al 4° piano con ascensore composto da cucina attrezzata, soggiorno con divano letto matrimoniale, camera da letto matrimoniale, bagno in marmo con doccia. Dotazioni: tv, wifi illimitato, lavatrice, lavastoviglie, aria condizionata. La zona è caratterizzata dalla presenza di bar, ristoranti, negozi e monumenti.

Possibilità per gruppi di affittare insieme al mini luxury

Sulla via franchigena e città fulcro del Ducato d'Asti nel basso medioevo, è stato un centro importante anche durante il risorgimento e sotto i Savoia. Le chiese, le torri e le case forti, raccontano di un passato glorioso, quando era nota come la "città delle cento torri". Sorge tra le colline delle Langhe e del Monferrato ed è conosciuta in tutto il mondo per i suoi vini. Molti turisti passano ad Asti proprio per la ricchezza del territorio, i suoi borghi, i vigneti, i boschi e il buon cibo e non si può non portare a casa una bella bottiglia di Moscato d'Asti come souvenir.
Telefono: +39 349 7837.981
E-mail: info@come-casa.com

Ubicazione

Città: Centro storico

Capacità ricettiva

TOTALE POSTI LETTO: 4

Voucher Piemonte

Consorzio Turistico: Consorzio Operatori Turistici Asti e Monferrato - Sistema Monferrato
Costo camera doppia per notte (max 300 euro): 130.00

Voucher acquistabile online:
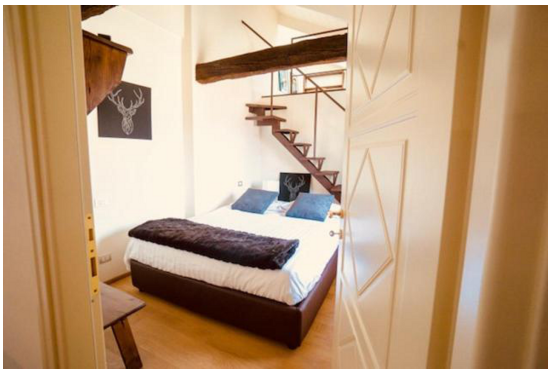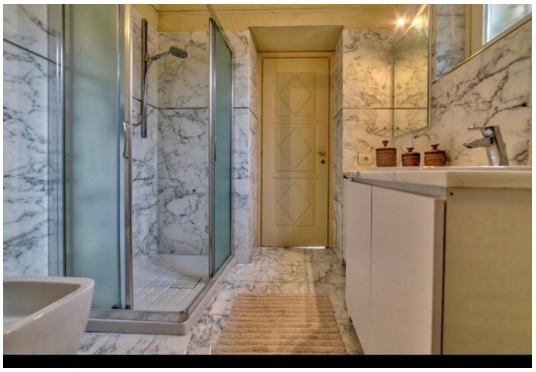
Foto