www.monferratontour.it

Hotel Londra

Categoria: Alberghi, Residenze turistico-alberghiere
Descrizione attività: L'Hotel Londra situato di fronte alla stazione ferroviaria, in centro città, a pochi passi dalla Cittadella , dal Palazzetto dello Sport e dallo Stadio Moccagatta. Le camere sono dotate di aria condizionata, SmartTV di grandi dimensioni, frigobar, asciugacapelli e Wi-Fi, mentre la colazione a buffet internazionale offre prodotti dolci e salati, oltre che senza glutine e privi di lattosio. Parcheggio gratuito.

L'Hotel Londra è un albergo storico ricavato da prestigioso edificio dei primi anni del secolo. La nostra posizione nel centro della città, a pochi passi dalla Stazione Ferroviaria, dal Tribunale, dagli uffici finanziari ed istituzionali, dal Teatro Alessandrino, dall'Università, vicino ai punti di maggiore interesse turistico, ai palazzi storici, ai beni architettonici e culturali e ai musei(Cittadella, Museo del cappello, a 6 km dal Museo Marengo), ne fanno meta ideale per soggiorni turistici e di lavoro, per ospiti che amano distinguersi e per clienti esigenti grazie ai migliori comfort che offriamo.
N. Stelle: 4
Telefono: +39 (0131) 251.721
Fax: +39 (0131) 253.457
E-mail: info@londrahotel.info
Sito Web: http://www.londrahotel.info

Qualifica e Sottotipologia

Sottotipologia: Meublè o Garnì

Certificazioni di qualità

Certificazione di qualità: Q

Ubicazione

Città: Centro

Distanze

Distanza in m parcheggio esterno: 1
Comune stazione: Alessandria
Autostrada: A21
Stazione: Alessandria
Distanza in km dal casello autostradale: 3
Casello: Alessandria Ovest

Accessibilità ai clienti diversamente abili

Struttura idonea ai clienti diversamente abili: Si
N. camere c/bagno: 2

Lingue parlate

Inglese, Francese, Tedesco, Spagnolo

Prenotazioni telefoniche

Telefono: +39 (0131) 251.721
dalle: 00.00 **alle:** 24.00

Orario ricezione

dalle: 14:00 **alle:** 00:00
Ora partenza: 11.00

Capacità ricettiva

Bagni nelle camere e nelle Suite: 35
CAMERE DA LETTO: 35
TOTALE SUITE: 1
Camere e Suite con bagno: 35
TOTALE BAGNI: 36
TOTALE POSTI LETTO: 67

Capacità ricettiva - Riepilogo

CAMERE DA LETTO: 35
TOTALE BAGNI: 35
TOTALE POSTI LETTO: 67

Ospitalità

Accettazione gruppi: Si
Studenti: Si
Accettazione ospiti solo su prenotazione: No

Animali domestici

Ammessi animali domestici al guinzaglio: Si
Spazio recintato esterno: No
Ammessi animali domestici in camera: Si
Pasti a cura della struttura: No

Prezzi giornalieri per camera

	BASSA STAGIONE				ALTA STAGIONE (O UNICA)			
	SENZA BAGNO		*CON BAGNO*		*SENZA BAGNO*		*CON BAGNO*	
	min	*max*	*min*	*max*	*min*	*max*	*min*	*max*
Prezzo camera singola								110,00 €
Prezzo camera doppia uso singola								
Prezzo camera doppia								198,00 €
Prezzo camera tripla								220,00 €
Prezzo camera 4 letti								
Prezzo suite								330,00 €

Voucher Piemonte

Costo camera doppia per notte (max 300 euro): 120.00
Costo camera tripla per notte(max 300 euro): 145.00

Altri prezzi

	BASSA STAGIONE	ALTA STAGIONE (O UNICA)
	max	*max*
Servizio in camera		10,00 €
Prezzo del letto in aggiunta		30,00 €

Prima colazione (prezzi per persona)

Prima colazione compresa: Si

Possibilità di sconti e promozioni

Gruppi organizzati: Si
Accompagnatori: Si
Interpreti: Si
Congressisti: Si
Bambini: Si
Accordi Tour Operator: Si
Soggiorni (più di 14 giorni): Si

Modalità di pagamento

Bonifico bancario: Si
Bancomat: Si
Contanti: Si
Carte di credito: Si
Assegno: Si

Dotazioni comuni

Ascensore, Sala colazione, Seggiolone bimbi, Parcheggio riservato, Sala riunioni, Sala con tv, Cassaforte, Bar, Internet cavo / wi-fi gratuito, Cassetta pronto soccorso

Dotazioni delle camere

Cassetta sicurezza: Tutte
Linea telefonica diretta: Tutte
Balcone / Terrazzo: Alcune
Internet cavo/wi-fi gratuito: Tutte

Lettino per bimbi / culla: Tutte
TV: Tutte
TV Satellitare: Alcune
Condizionamento aria (caldo/freddo): Tutte
Frigo bar: Tutte

Dotazioni nei bagni delle camere

WC: Tutte
Teli spugna: Tutte
Vasca idromassaggio: Alcune
Lavabo: Tutte
Doccia: Tutte
Vasca da bagno: Alcune
Bidet: Tutte
Asciugacapelli: Tutte
Sgabello / Sedia: Alcune

Servizi disponibili

Portineria diurna, Servizio sveglia, Portineria notturna, Lavanderia / Stiratura, Deposito attrezzi sportivi, Servizio trasporto bagagli, Servizio custodia valori, Servizio fax, Colazione in camera, Pasti in camera

Links

http://www.londrahotel.info
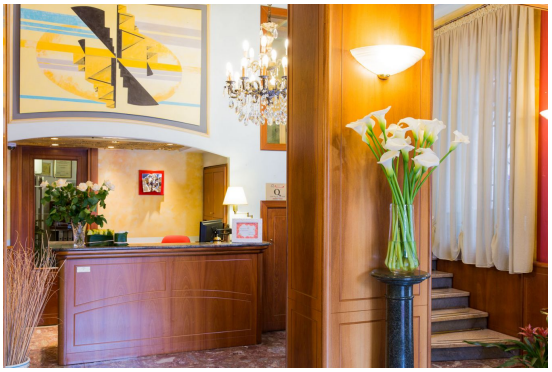
Foto